ALBA s.r.l.
SERVIZI ECOLOGIA
MANUTENZIONI

DOTAZIONE ORGANICA

Alba srl 84091 Battipaglia (SA)
Sede legale e Uffici: via R. Iemma, 104 - **tel**: 0828.343022 **fax:** 0828.614201
Ecocentro: via Spineta, loc. Villani - **Sede Operativa**: via Rosa Iemma 108
iva/c.f. 04863070654 **rea sa** 399875 - info@albaecologia.com - www.albaecologia.com

Gennaio 2025
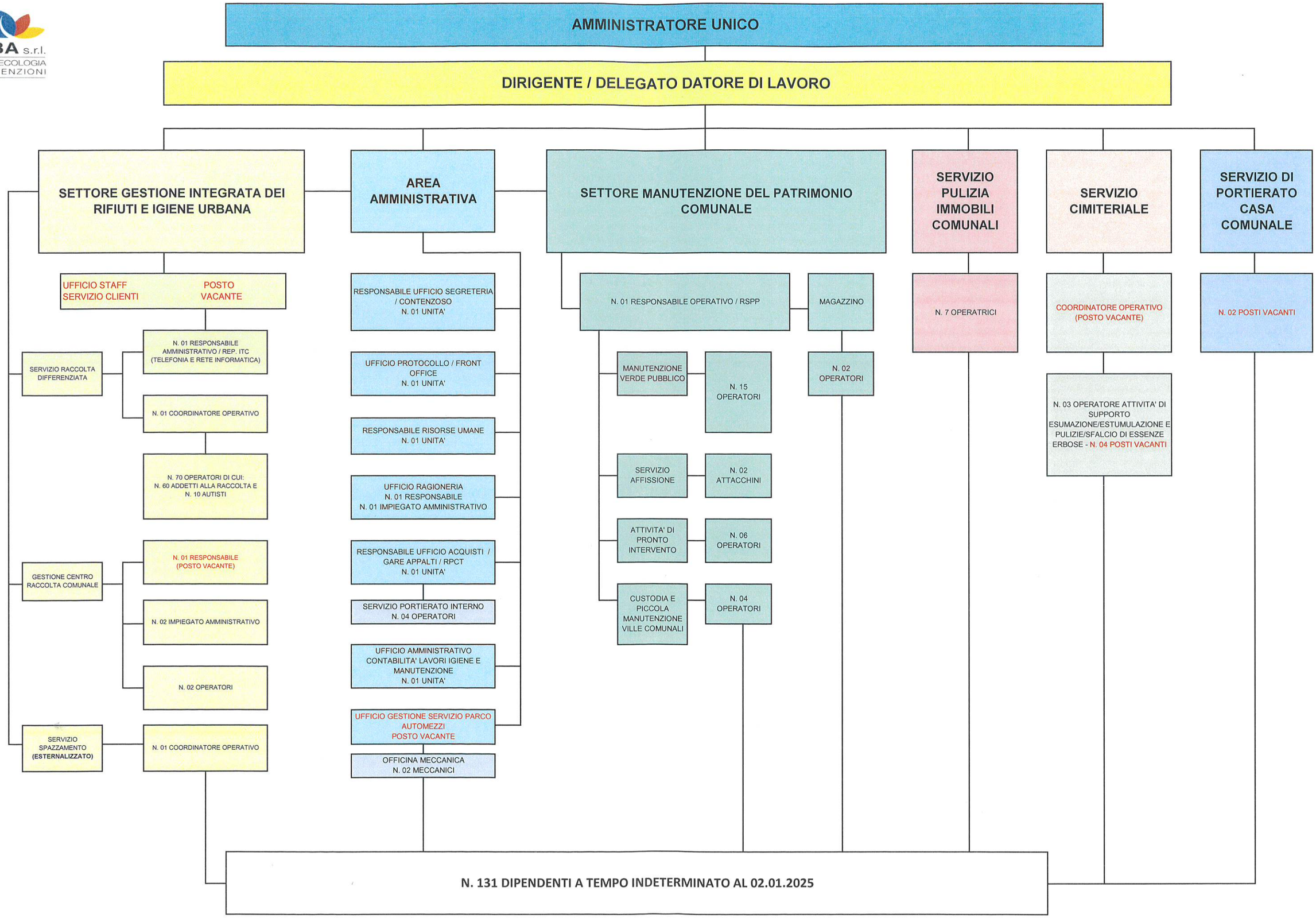
ALBA s.r.l.
SERVIZI ECOLOGIA MANUTENZIONI